

# Auswertung Geschwindigkeitsanlage

## MOBILES MESSGERÄT

**Aufstellungsort:** Lindenstraße – Richtung Mittelschule

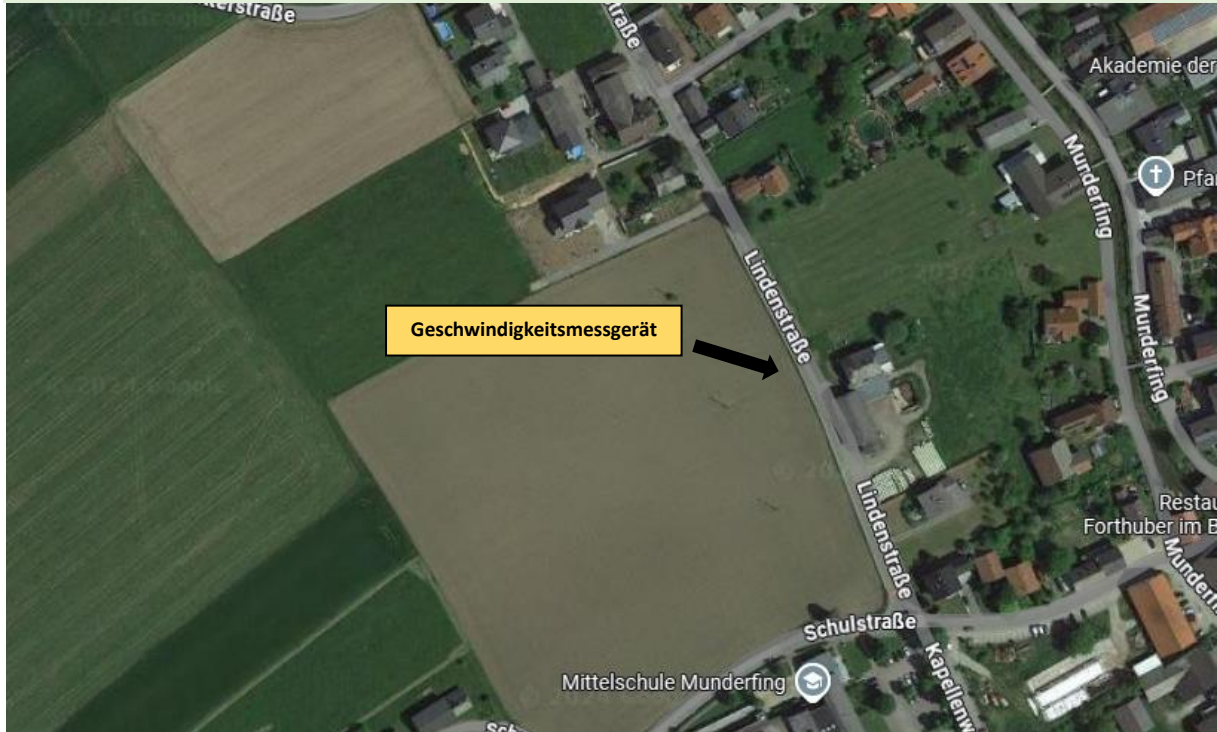

**Messungszeitraum:** 04.09.2024 – 04.10.2024

<b>Messungen*:</b>	56 416
<b>Durchschnittsgeschwindigkeit:</b>	43 km/h
<b>85% der Fahrzeuge fahren langsamer oder maximal:</b>	51 km/h
<b>Maximalgeschwindigkeit:</b>	103 km/h

\*Gibt die Anzahl der erfassten Messungen an. Die Anzahl der Messungen entspricht nicht der Anzahl der vorbeigefahrenen Fahrzeuge.

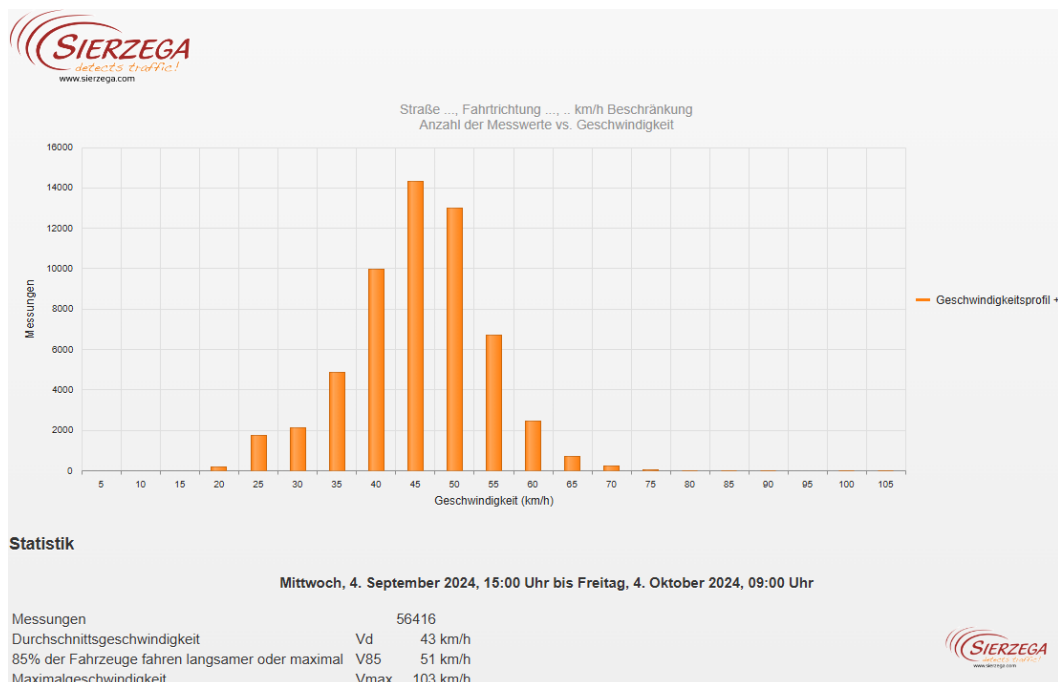

Straße ..., Fahrtrichtung ..., .. km/h Beschränkung  
Anzahl der Messwerte vs. Messzeitraum

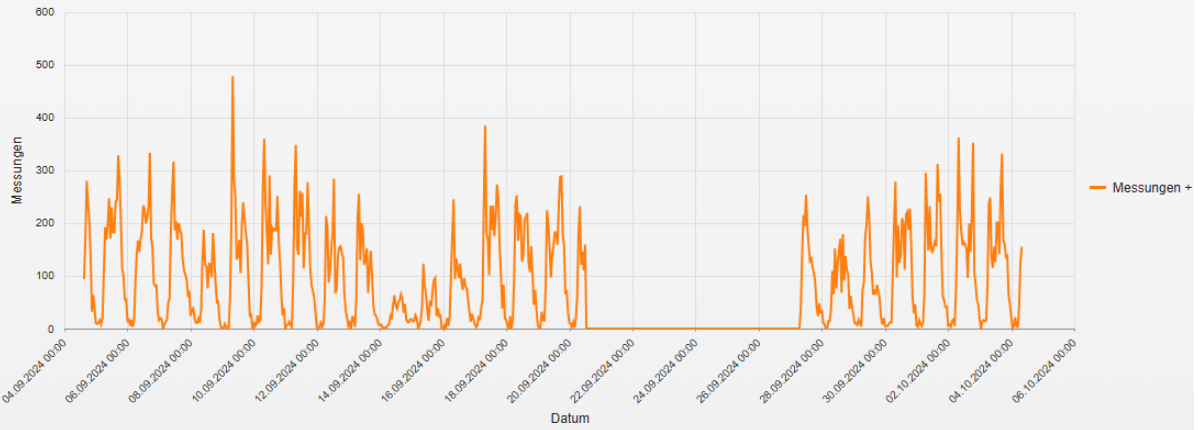

**Statistik**

Mittwoch, 4. September 2024, 15:00 Uhr bis Freitag, 4. Oktober 2024, 09:00 Uhr

Messungen	56416
Durchschnittsgeschwindigkeit	Vd 43 km/h
85% der Fahrzeuge fahren langsamer oder maximal	V85 51 km/h
Maximalgeschwindigkeit	Vmax 103 km/h

Straße ..., Fahrtrichtung ..., .. km/h Beschränkung  
Geschwindigkeit vs. prozentueller Anteil an Messwerten

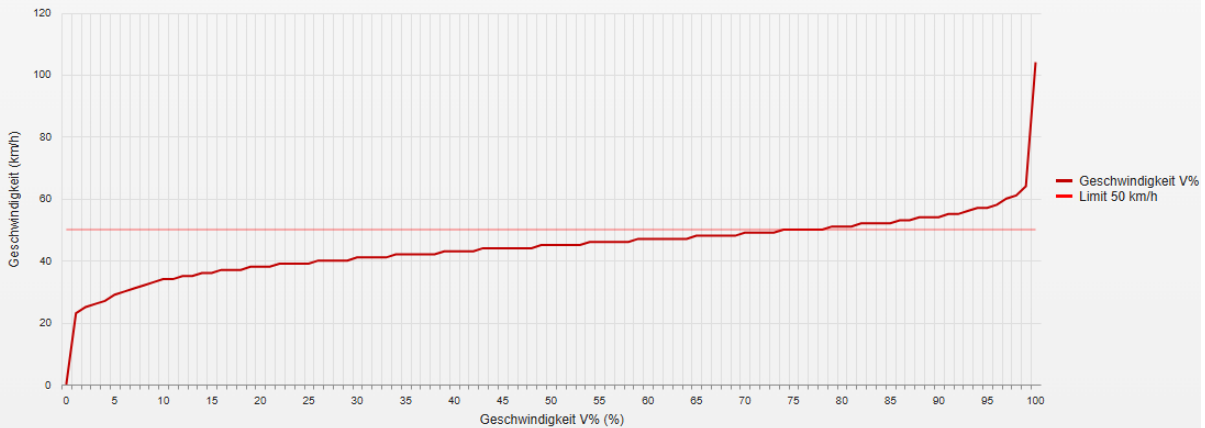

**Statistik**

Mittwoch, 4. September 2024, 15:00 Uhr bis Freitag, 4. Oktober 2024, 09:00 Uhr

Messungen	56416
Durchschnittsgeschwindigkeit	Vd 43 km/h
85% der Fahrzeuge fahren langsamer oder maximal	V85 51 km/h
Maximalgeschwindigkeit	Vmax 103 km/h

Straße ..., Fahrtrichtung ..., .. km/h Beschränkung  
 Vd, V85, Vmax vs. Uhrzeit

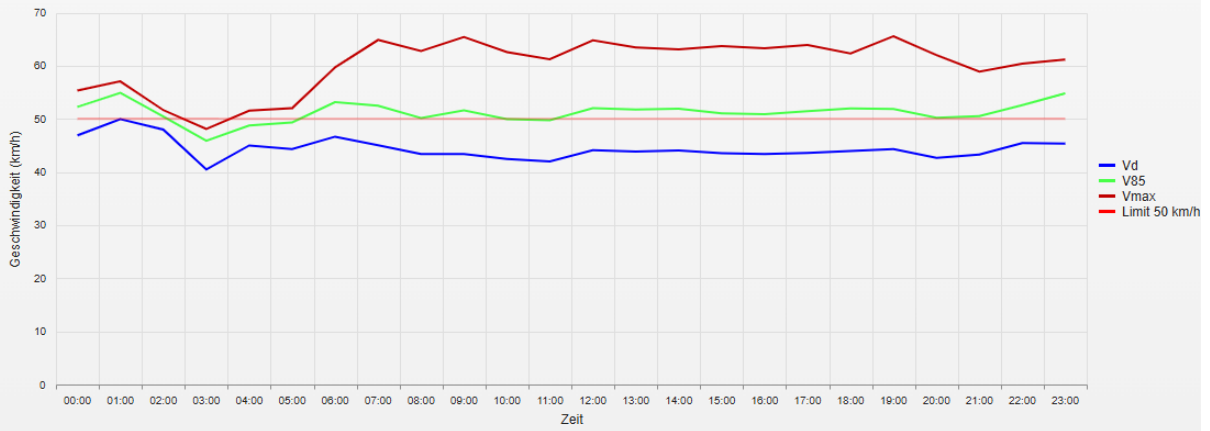

**Statistik**

Mittwoch, 4. September 2024, 15:00 Uhr bis Freitag, 4. Oktober 2024, 09:00 Uhr

Messungen	56416
Durchschnittsgeschwindigkeit	Vd 43 km/h
85% der Fahrzeuge fahren langsamer oder maximal	V85 51 km/h
Maximalgeschwindigkeit	Vmax 103 km/h

Straße ..., Fahrtrichtung ..., .. km/h Beschränkung  
 Gemittelte Anzahl an Messwerten vs. Uhrzeit

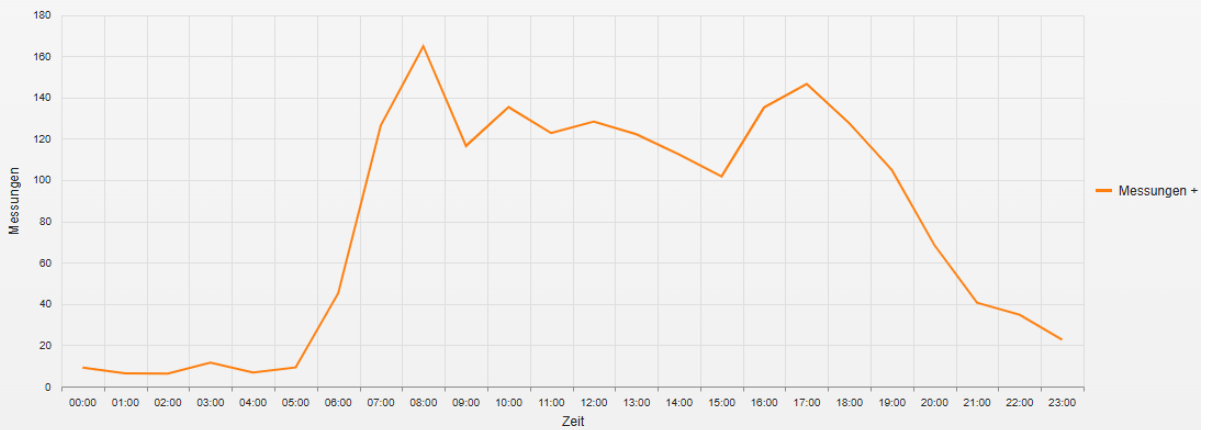

**Statistik**

Mittwoch, 4. September 2024, 15:00 Uhr bis Freitag, 4. Oktober 2024, 09:00 Uhr

Messungen	56416
Durchschnittsgeschwindigkeit	Vd 43 km/h
85% der Fahrzeuge fahren langsamer oder maximal	V85 51 km/h
Maximalgeschwindigkeit	Vmax 103 km/h

Straße ..., Fahrtrichtung ..., ... km/h Beschränkung  
Vd, V85, Vmax, Anzahl der Messwerte vs. Wochentag

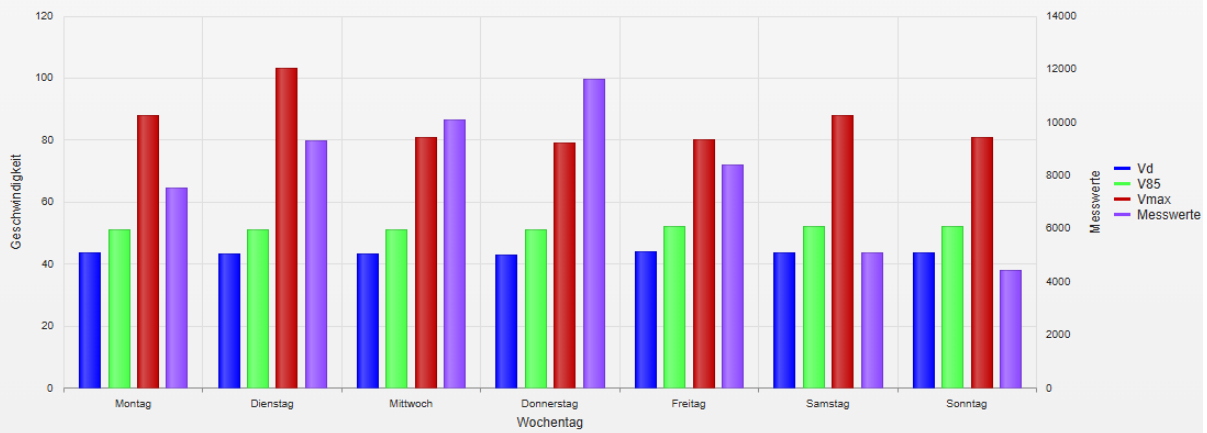

### Statistik

Mittwoch, 4. September 2024, 15:00 Uhr bis Freitag, 4. Oktober 2024, 09:00 Uhr

Messungen	56416
Durchschnittsgeschwindigkeit	Vd 43 km/h
85% der Fahrzeuge fahren langsamer oder maximal	V85 51 km/h
Maximalgeschwindigkeit	Vmax 103 km/h

- **Vd**  
Durchschnittsgeschwindigkeit
- **V85**  
85% der Fahrzeuge fahren langsamer oder maximal diese Geschwindigkeit.
- **Vmax**  
Maximalgeschwindigkeit, die ein Fahrzeug erreicht hat.
- **Vred**  
Durchschnittliche Reduktion der Geschwindigkeit durch die Anzeige (V1 - V2)
- **Übertretungen**  
Prozentuale Geschwindigkeitsübertretungen anhand des eingestellten Limits (siehe Zeitraum/Limit).