

Auswertung Geschwindigkeitsanlage

MOBILES MESSGERÄT

Aufstellungsort: Haidberg – Richtung Munderfing



Messungszeitraum: 04.09.2024 – 04.10.2024

Messungen*:	2 446
Durchschnittsgeschwindigkeit:	34 km/h
85% der Fahrzeuge fahren langsamer oder maximal:	44 km/h
Maximalgeschwindigkeit:	63 km/h

*Gibt die Anzahl der erfassten Messungen an. Die Anzahl der Messungen entspricht nicht der Anzahl der vorbeigefahrenen Fahrzeuge.

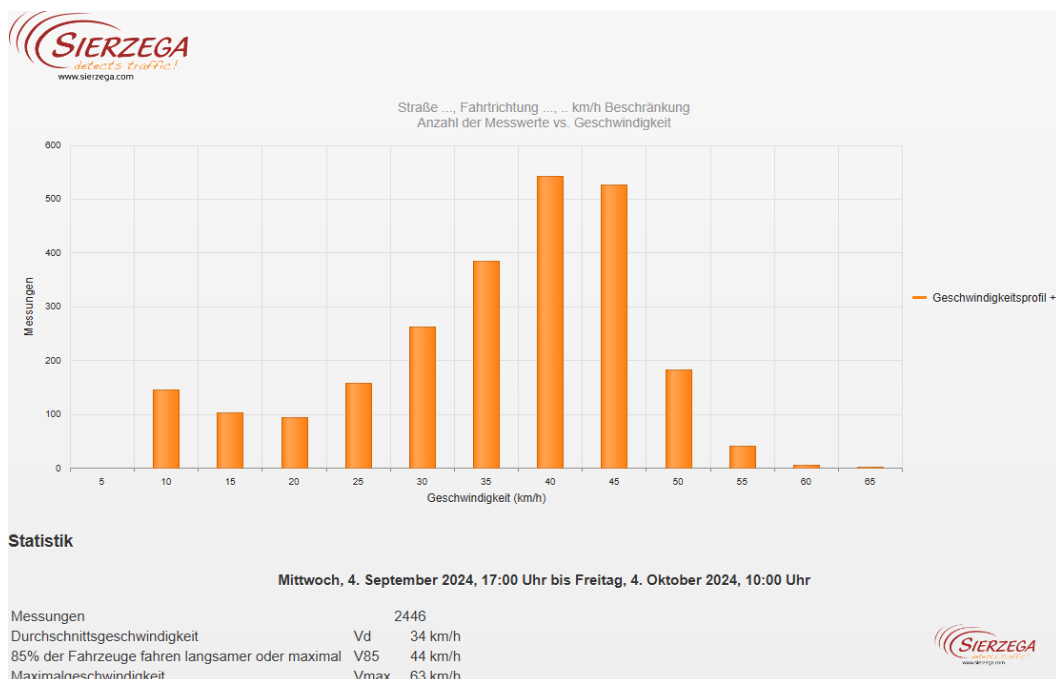

Straße ..., Fahrtrichtung ..., .. km/h Beschränkung
Anzahl der Messwerte vs. Messzeitraum

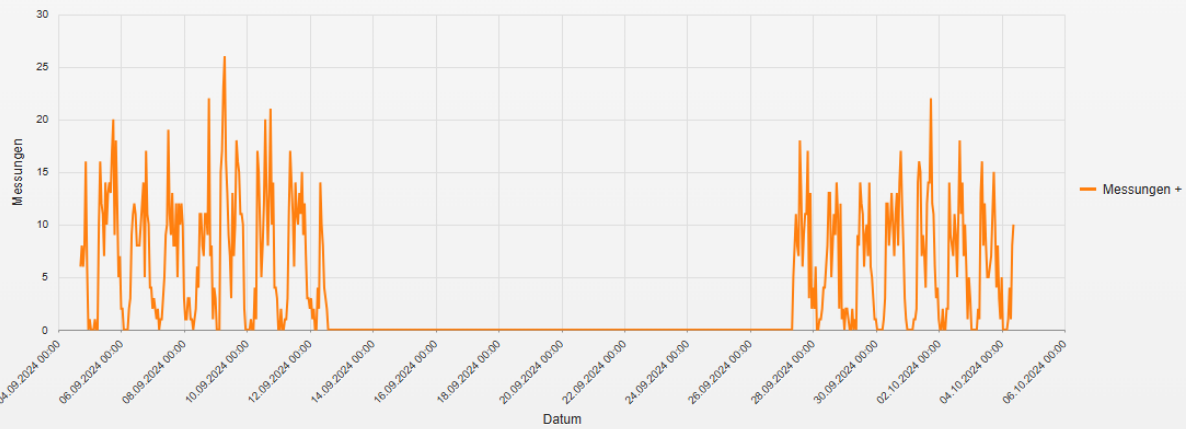

Statistik

Mittwoch, 4. September 2024, 17:00 Uhr bis Freitag, 4. Oktober 2024, 10:00 Uhr

Messungen	2446
Durchschnittsgeschwindigkeit	Vd 34 km/h
85% der Fahrzeuge fahren langsamer oder maximal	V85 44 km/h
Maximalgeschwindigkeit	Vmax 63 km/h

Straße ..., Fahrtrichtung ..., .. km/h Beschränkung
Geschwindigkeit vs. prozentueller Anteil an Messwerten

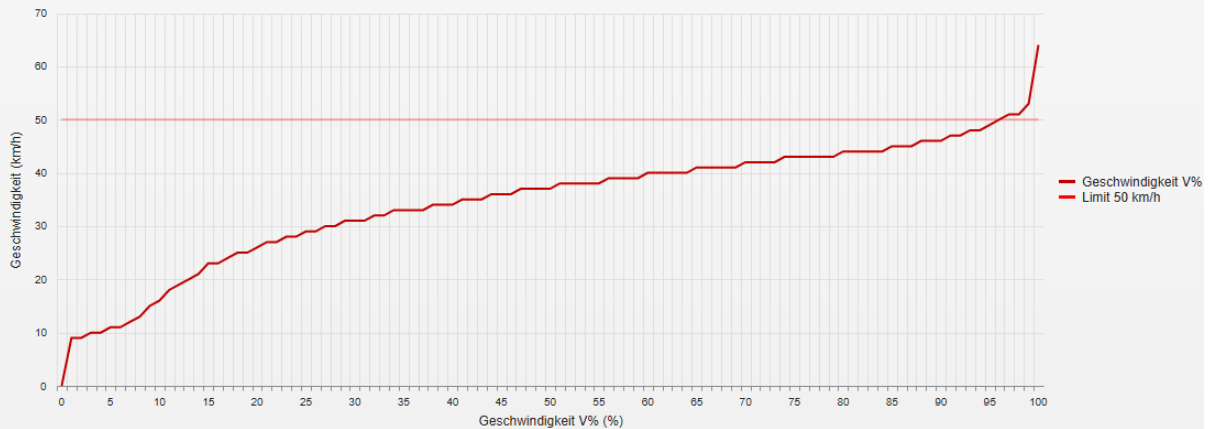

Statistik

Mittwoch, 4. September 2024, 17:00 Uhr bis Freitag, 4. Oktober 2024, 10:00 Uhr

Messungen	2446
Durchschnittsgeschwindigkeit	Vd 34 km/h
85% der Fahrzeuge fahren langsamer oder maximal	V85 44 km/h
Maximalgeschwindigkeit	Vmax 63 km/h

Straße ..., Fahrtrichtung ..., .. km/h Beschränkung
Vd, V85, Vmax vs. Uhrzeit

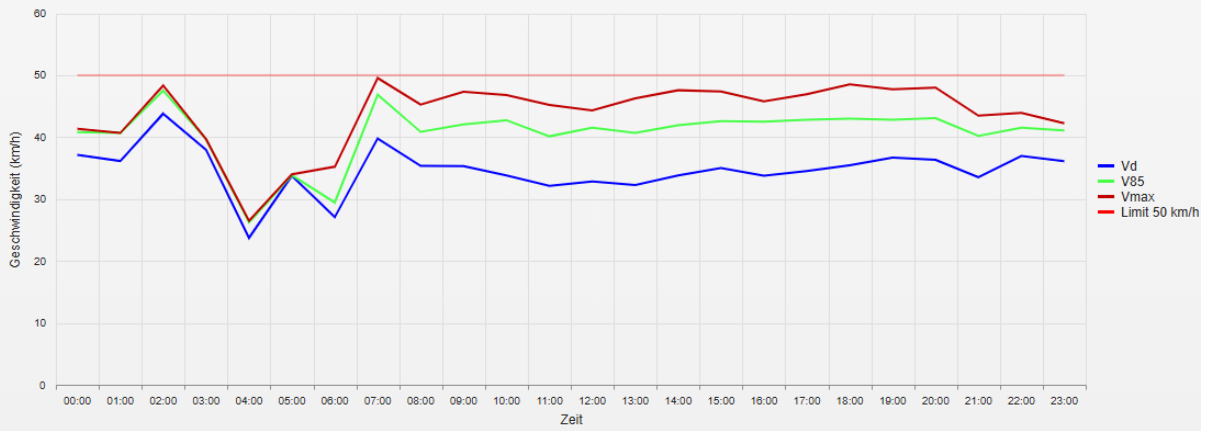

Statistik

Mittwoch, 4. September 2024, 17:00 Uhr bis Freitag, 4. Oktober 2024, 10:00 Uhr

Messungen	2446
Durchschnittsgeschwindigkeit	Vd 34 km/h
85% der Fahrzeuge fahren langsamer oder maximal	V85 44 km/h
Maximalgeschwindigkeit	Vmax 63 km/h

Straße ..., Fahrtrichtung ..., .. km/h Beschränkung
Gemittelte Anzahl an Messwerten vs. Uhrzeit

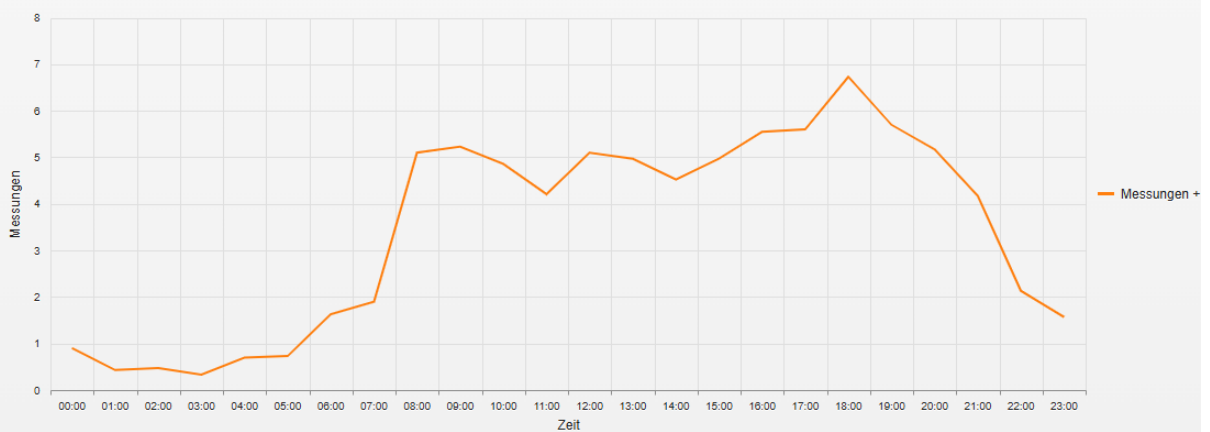

Statistik

Mittwoch, 4. September 2024, 17:00 Uhr bis Freitag, 4. Oktober 2024, 10:00 Uhr

Messungen	2446
Durchschnittsgeschwindigkeit	Vd 34 km/h
85% der Fahrzeuge fahren langsamer oder maximal	V85 44 km/h
Maximalgeschwindigkeit	Vmax 63 km/h

Straße ..., Fahrtrichtung ..., ... km/h Beschränkung
Vd, V85, Vmax, Anzahl der Messwerte vs. Wochentag

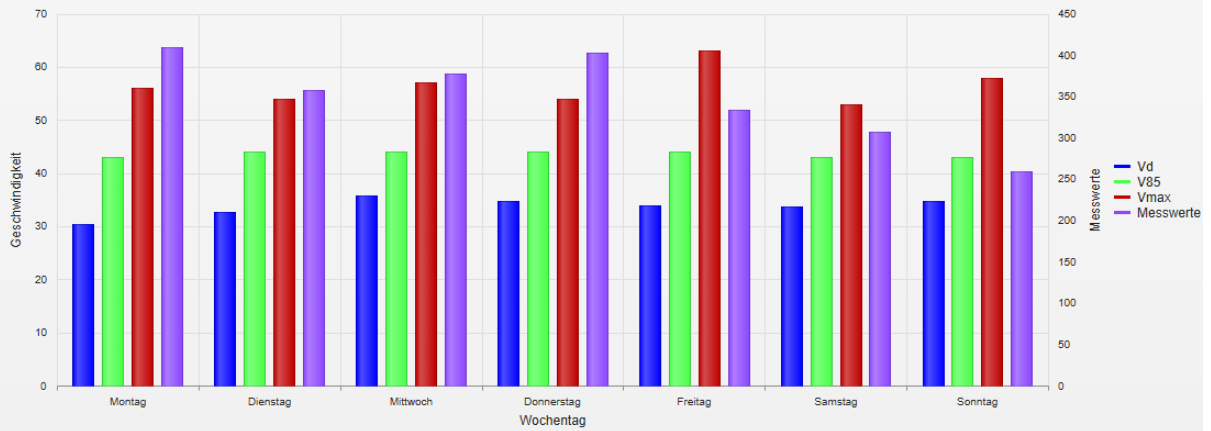

Statistik

Mittwoch, 4. September 2024, 17:00 Uhr bis Freitag, 4. Oktober 2024, 10:00 Uhr

Messungen	2446
Durchschnittsgeschwindigkeit	Vd 34 km/h
85% der Fahrzeuge fahren langsamer oder maximal	V85 44 km/h
Maximalgeschwindigkeit	Vmax 63 km/h

- **Vd**
Durchschnittsgeschwindigkeit
- **V85**
85% der Fahrzeuge fahren langsamer oder maximal diese Geschwindigkeit.
- **Vmax**
Maximalgeschwindigkeit, die ein Fahrzeug erreicht hat.
- **Vred**
Durchschnittliche Reduktion der Geschwindigkeit durch die Anzeige (V1 - V2)
- **Übertretungen**
Prozentuale Geschwindigkeitsübertretungen anhand des eingestellten Limits (siehe Zeitraum/Limit).