

Auswertung Geschwindigkeitsanlage

MOBILES MESSGERÄT

Aufstellungsort: Parz



Messungszeitraum: 02.06.2021 - 01.07.2021

Messungen*: 204710
Durchschnittsgeschwindigkeit: 67 km/h
85% der Fahrzeuge fahren langsamer oder maximal: 78 km/h
Maximalgeschwindigkeit: 164 km/h

*Gibt die Anzahl der erfassten Messungen an. Die Anzahl der Messungen entspricht nicht der Anzahl der vorbeigefahrenen Fahrzeuge.

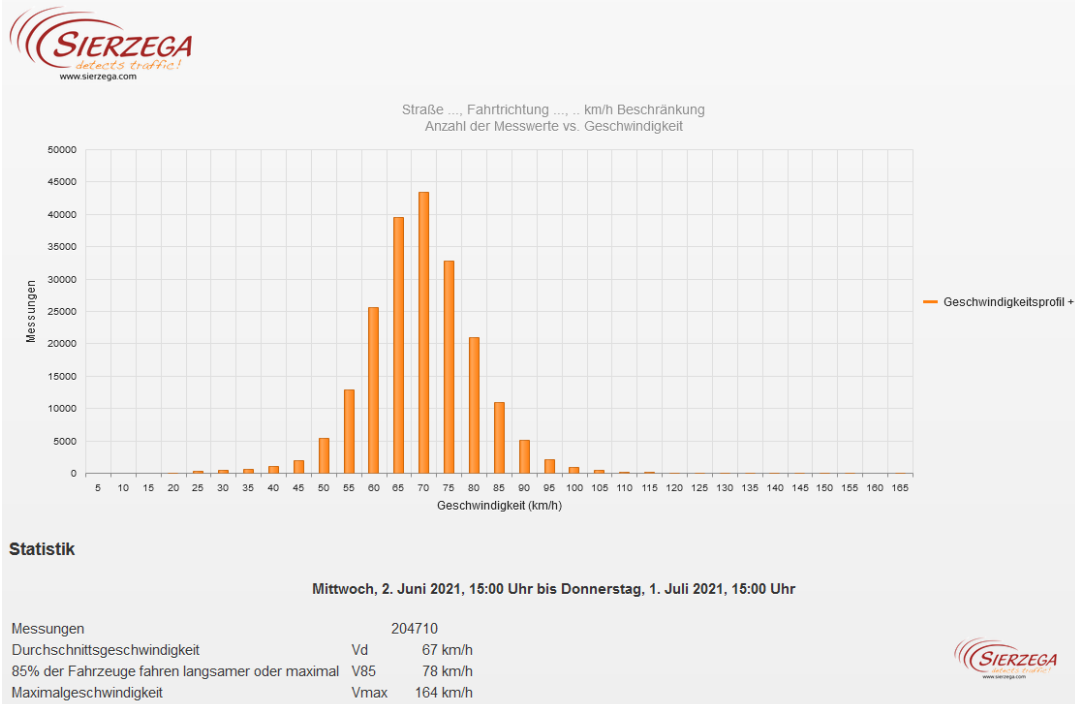

Straße ..., Fahrrichtung ..., .. km/h Beschränkung
 Anzahl der Messwerte vs. Messzeitraum

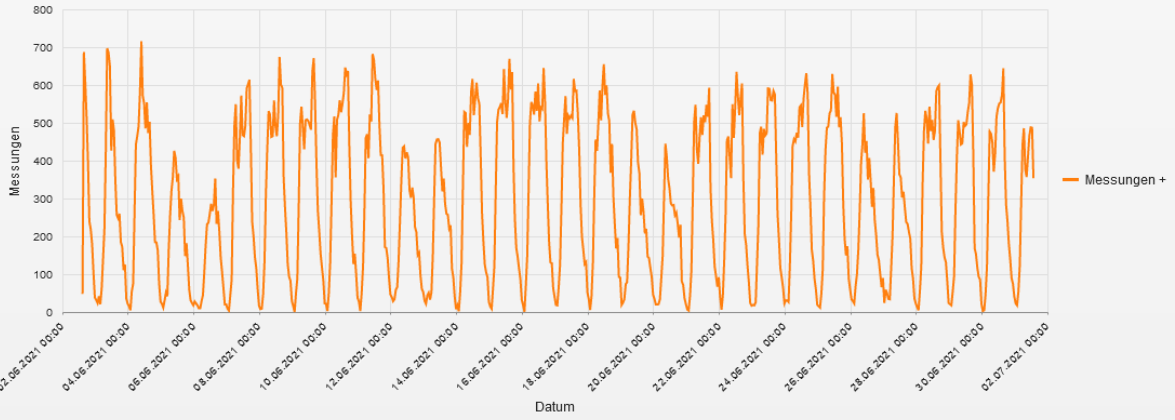

Statistik

Mittwoch, 2. Juni 2021, 15:00 Uhr bis Donnerstag, 1. Juli 2021, 15:00 Uhr

Messungen	204710
Durchschnittsgeschwindigkeit	Vd 67 km/h
85% der Fahrzeuge fahren langsamer oder maximal	V85 78 km/h
Maximalgeschwindigkeit	Vmax 164 km/h

Straße ..., Fahrrichtung ..., .. km/h Beschränkung
 Geschwindigkeit vs. prozentueller Anteil an Messwerten

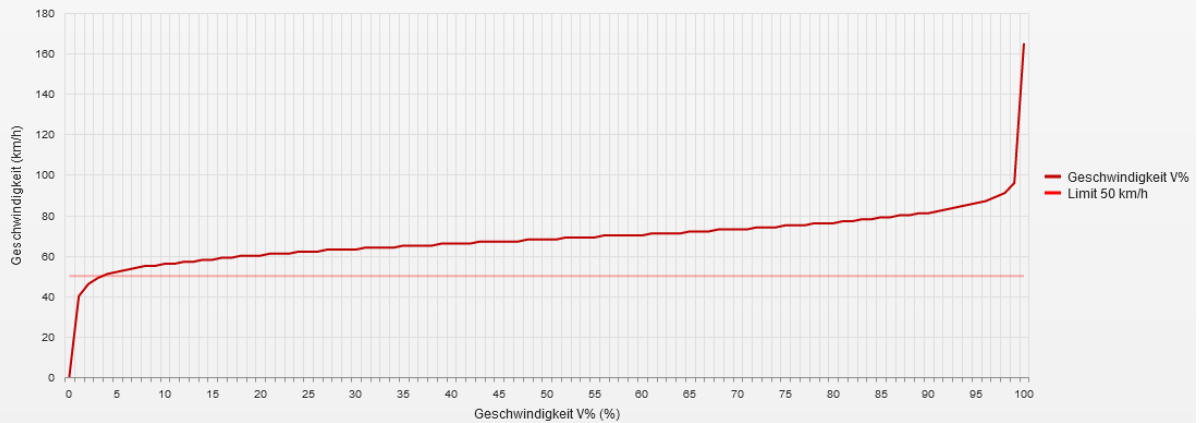

Statistik

Mittwoch, 2. Juni 2021, 15:00 Uhr bis Donnerstag, 1. Juli 2021, 15:00 Uhr

Messungen	204710
Durchschnittsgeschwindigkeit	Vd 67 km/h
85% der Fahrzeuge fahren langsamer oder maximal	V85 78 km/h
Maximalgeschwindigkeit	Vmax 164 km/h

Straße ..., Fahrtrichtung ..., .. km/h Beschränkung
Vd, V85, Vmax vs. Uhrzeit

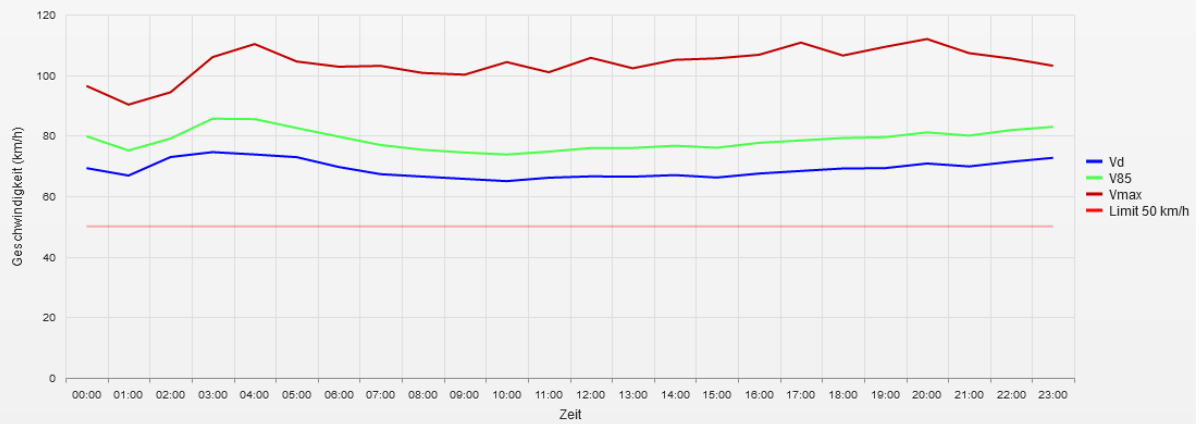

Statistik

Mittwoch, 2. Juni 2021, 15:00 Uhr bis Donnerstag, 1. Juli 2021, 15:00 Uhr

Messungen	204710
Durchschnittsgeschwindigkeit	Vd 67 km/h
85% der Fahrzeuge fahren langsamer oder maximal	V85 78 km/h
Maximalgeschwindigkeit	Vmax 164 km/h

Straße ..., Fahrtrichtung ..., .. km/h Beschränkung
Gemittelte Anzahl an Messwerten vs. Uhrzeit

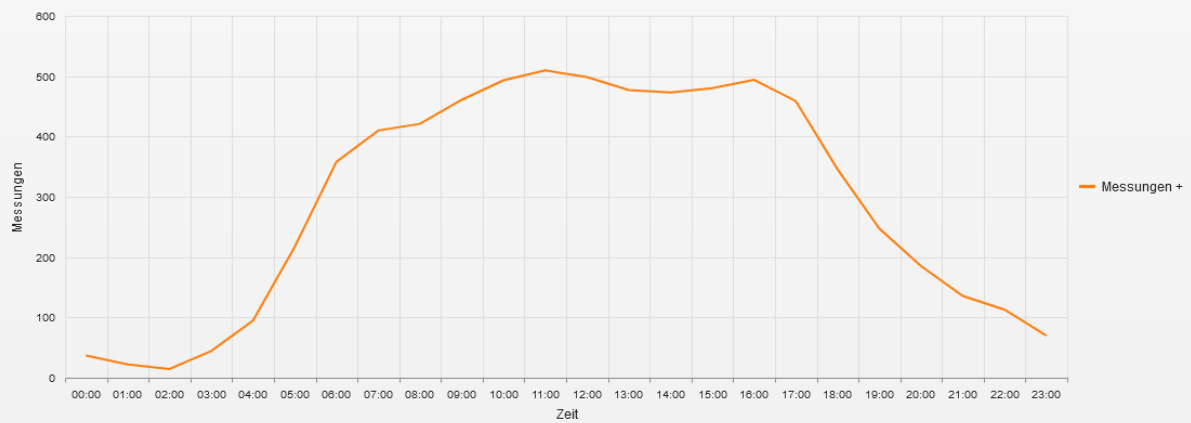

Statistik

Mittwoch, 2. Juni 2021, 15:00 Uhr bis Donnerstag, 1. Juli 2021, 15:00 Uhr

Messungen	204710
Durchschnittsgeschwindigkeit	Vd 67 km/h
85% der Fahrzeuge fahren langsamer oder maximal	V85 78 km/h
Maximalgeschwindigkeit	Vmax 164 km/h

Straße ..., Fahrtrichtung ..., .. km/h Beschränkung
Vd, V85, Vmax, Anzahl der Messwerte vs. Wochentag

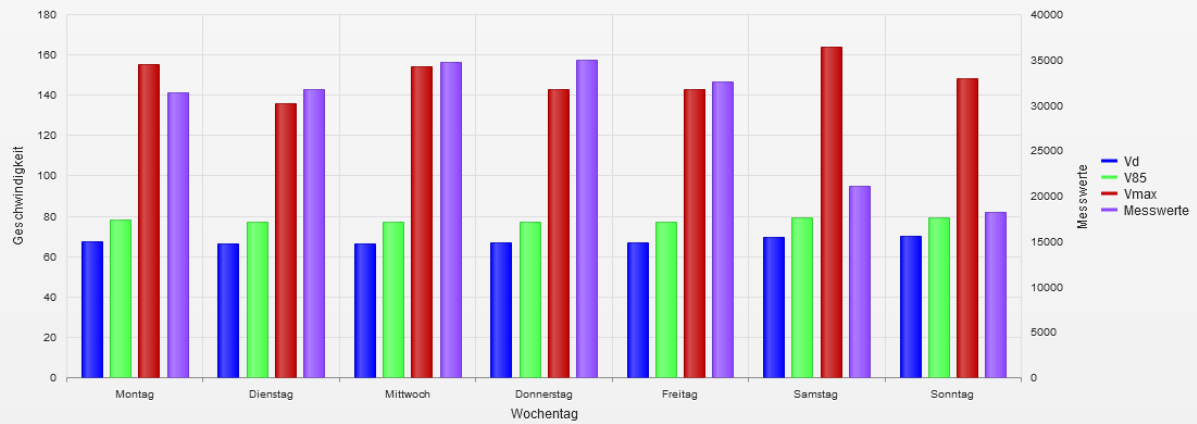

Statistik

Mittwoch, 2. Juni 2021, 15:00 Uhr bis Donnerstag, 1. Juli 2021, 15:00 Uhr

Messungen		204710
Durchschnittsgeschwindigkeit	Vd	67 km/h
85% der Fahrzeuge fahren langsamer oder maximal	V85	78 km/h
Maximalgeschwindigkeit	Vmax	164 km/h

- **Vd**
Durchschnittsgeschwindigkeit
- **V85**
85% der Fahrzeuge fahren langsamer oder maximal diese Geschwindigkeit.
- **Vmax**
Maximalgeschwindigkeit, die ein Fahrzeug erreicht hat.
- **Vred**
Durchschnittliche Reduktion der Geschwindigkeit durch die Anzeige (V1 - V2)
- **Übertretungen**
Prozentuale Geschwindigkeitsübertretungen anhand des eingestellten Limits (siehe Zeitraum/Limit).